ANO 21.º SABADO, 28 DE JUNHO DE 1941 N.º 6680

Diario de Lisbôa

Numero avulso: 40 CENTAVOS
Editor—JOÃO CHRYSOSTOMO DE SÁ
ADMINISTRAÇÃO — Rua da Rosa, 57, 2.º
Endereço telegrafico: DIBOA

DIRECTOR
JOAQUIM MANSO

Propriedade da RENASCENÇA GRAFICA
Redacção, composição e impressão
RUA LUZ SORIANO, 44
TELEFONES — 2 0271, 2 0272 e 2 0273

Tem indiscutivelmente um alto significado, um excepcional alcance patriotico, a visita que o Chefe de Estado de Portugal realizará, já no mês que vem, ao arquipélago dos Açores. O sr. Presidente da Republica—todo o país está certo disso—será recebido com o entusiasmo que o acontecimento a muitos titulos justifica, ligado ao carinho respeitoso que a veneranda figura do sr. general Carmona inspira.

Esta visita, já esboçada desde o ano passado, tem enfim oportunidade, flagrante. A's manifesatções e ás homenagens das populações dos três distritos—e que anseiam por afirmar ao mais alto magistrado da Nação toda a solidariedade das Ilhas com o Continente—se associarão as forças militares para o arquipelago destacadas nos ultimos meses.

Desde as duas visitas oficiais do sr. Presidente da Republica ás terras do Imperio, em Africa, que os Açores esperavam a sua vez de afirmarem a sua lealdade e a sua fé nos destinos da Nação.

Ha quarenta anos—Junho de 1901—os Açores receberam com delirio o Rei D. Carlos e a Rainha D. Amelia, havendo a Inglaterra enviado para os mares do arquipelago dois couraçados, o Brasil um cruzador, que alinharam ao lado de três unidades de guerra portuguesas.

A visita de agora tem um caracter muito nacional e interessa, sobretudo, á familia portuguesa, que, alheia ao conflito mundial, quere testemunhar alto o seu respeito pelo Chefe do Estado.

Os dias—e muitos não serão—que o sr. Presidente da Republica se demorar nos Açores, entram no activo da Nação, como robustecimento da unidade patria, da força moral colectiva do Imperio.

■

A proposito do artigo que ontem publicámos sobre «Hoteis», no qual preguntávamos «Pensaram já os hoteleiros na responsabilidade juridica, moral e social do seu papel?» e diziamos que se os hoteleiros «querem permitir-se criticas e censuras, quando não impróprias, carecem tambem de reformar os seus habitos e pulir as suas rugosas maneiras», procurou-nos o sr. Guilherme Cardim, presidente da União de Gremios da Industria Hoteleira e Similares do Sul, que veio agradecer ao nosso jornal o interesse que dedicamos á industria hoteleira que considera a base do turismo, e nos declarou que há quatro anos trabalhava, não só para se estabelecer a consciencia daquela responsabilidade, mas para que sejam reformados os velhos habitos dos hoteleiros e pulidas as maneiras, dalguns, o que não póde fazer-se em pouco tempo.

■

Vai enfim ser aberto á ciencia o «Hospital Julio de Matos», o chamado Novo Manicomio, na Avenida Alferes Malheiro, cujas obras se prolongaram por dezenas de anos, e cujo funcionamento dependia da conclusão da rede de esgotos.

O problema dos loucos atinge em muitos países, e não apenas em Portugal, uma gravidade social, por vezes alarmante. As enfermidades mentais, em grande parte produto da hipertensão da vida—exigem estudo, observação, tratamentos especialistas. Não se trata apenas de internamento dos incuraveis ou intermitentes.

Com a abertura proxima do Hospital Julio de Matos o problema não se resolverá, talvez, mas atenuar-se-á. E' esse o serviço que a Nação fica devendo aos poderes publicos.

■

Concluiu a sua publicação, no 30.º fasciculo, a obra «O Pinhal do Rei»—o Pinhal de Leiria—estudo e desenvolvimento levado a cabo, com erudição e conhecimentos tecnicos, pelo engenheiro sr. Antonio Arala Pinto, funcionario superior das Matas Nacionais.

E' uma obra com sua vasta introdução historica e com a sua explanação cientifica ordenada. Sae da trivialidade e ficará como um trabalho de estantes selectas.

As secções blindadas *germanicas* destruiram elevado numero de carros russos

BERLIM, 28.—Telegrafam da frente germano-russa a dizer que nas operações de ontem á tarde na zona de Vilna as secções blindadas alemãs destruiram elevado numero de carros blindados russos e fizeram muitas centenas de prisioneiros, apreendendo tambem abundantes porções de material de guerra.—(U. P.).

A radio de Berlim anuncia que os alemães fizeram muitos prisioneiros

BERLIM, 28. — A radio alemã dá os seguintes pormenores sôbre as operações contra o exercito sovietico:

«Logo nos primeiros dias da batalha as fôrças alemãs fizeram grande numero de prisioneiros e apoderaram-se de abundante material de guerra. O numero de prisioneiros e de despojos aumentou consideravelmente nas ultimas 48 horas.

Em 26 do corrente formações blindadas alemãs penetraram profundamente no dispositivo do inimigo; destruiram-se muitos carros de combate sovieticos. Uma divisão sovietica, apoiada por um regimento blindado, foi completamente exterminada pela artilharia alemã.

Noutro sector, os caçadores de montanha bavaros destruiram cem engenhos blindados vermelhos e apoderaram-se de grande numero de canhões.

Uma formação alemã, avançando em marcha forçada, conseguiu ocupar, de surpresa, um grande aerodromo sovietico, apoderando-se de muitos aparelhos em perfeito estado.

Na frente romena a aviação alemã esteve particularmente activa em 26 do corrente; uma esquadrilha destruiu 21 aviões vermelhos pousados no solo, dispersou—por outro lado—uma coluna de veiculos motorizados. Chegaram a Cracovia os primeiros prisioneiros sovieticos. Os observadores ficaram impressionados com a diversidade de uniformes e de raças dos prisioneiros». — (O. F. I.).

A situação militar

ESTOCOLMO, 28.—A retirada do exercito vermelho do sector da Russia Branca, mencionada no proprio comunicado russo de sexta-feira, abre ás forças motorizadas alemãs o caminho até á região de Minsk. Esta manobra de retirada russa parece haver sido protegida por contra-ataques taticos de formações de «tanks» vermelhos e «raids» da aviação sovietica, tendentes a entravar a marcha dos alemães que nesta região tendem a investir com os campos de batalha classicos de Napoleão I—Smolensko, Vitebsk e Borodino.

A norte deste sector, as forças vermelhas continuam a aguentar a linha do rio Duna. O ataque de flanco alemão na Letonia parece progredir lentamente. No sul do sector da Russia Branca os pantanos de Prip e Rokidno interrompem a linha de defesa alemã.

Na Volinia, na região situada a sul destes pantanos, a situação das forças sovieticas começa a tornar-se dificil, depois do exito alemão no sector da Galicia. A ofensiva da Galicia—com efeito—levou consideraveis forças alemãs para o flanco da frente sovietica, perto dos Carpatos, supondo-se que algumas divisões do exercito vermelho, perto de Lovow, correm o perigo de serem cercadas.

O critico militar sueco, bem conhecido, coronel Bratt, chama a atenção para a diferença de metodos tacticos empregados pelos alemães no teatro oriental da guerra e os metodos ofensivos aplicados em França, no verão passado. O Estado Maior alemão—segundo ele—parece avaliar como superiores as forças motorizadas russas em relação com as que os franceses dispunham em 1940, e portanto não põe sempre e imediatamente em linha de combate os «tanks». Antes prepara o ataque com tiros de artilharia, seguidos de reconhecimentos de infantaria e aviação. Só na segunda fase do combate são os «tanks» atirados para a frente.

Até agora não se assinalou nenhuma ofensiva estrategica do exercito vermelho. No norte assinalam-se novos ataques dos alpinos alemães, provenientes das regiões articas da Noruega em direcção á peninsula de Kola e porto de Murmansk. Simultaneamente bombardeiros alemães atacam as bases modernissimas que os russos instalaram na referida Peninsula. As esquadrilhas russas insistem nos ataques contra as cidades finlandesas, mas na quinta-feira foram os bombardeamentos menos violentos do que nos primeiros dias da guerra sovietica-finlandesa—(O. F. I.).

Confiança em Bucareste

BUCARESTE, 28 — O comunicado alemão anunciando que se aproximam sucessos tacticos de primeira importancia causou satisfação em Bucareste. As esferas oficiais romenas mostram-se muito confiadas no resultado da luta.

Fazem notar que a batalha principal se desenvolve no norte da Polonia e que, por consequencia, a frente romena não desempenha, por agora, papel primordial.

A Imprensa romena põe em destaque os ataques da aviação germano-romena aos portos do Mar Negro, considerando que aqueles bombardeamentos causaram ao inimigo danos consideraveis. Frisa-se em Bucareste

(Vêr continuação na 8.ª pagina)

O dr. Peter Amigo, arcebispo de Southwark, nas ruinas da catedral de S. Jorge, em Londres, que foi reduzida a escombros pela aviação alemã

A aviação do "eixo" atacou Tobruk *e a R. A. F.* bombardeou Benghasi e Tripoli

CAIRO, 28.—O Grande Quartel General, num comunicado extraordinario, comunica que durante a noite passada as forças aereas britanicas do Proximo Oriente bombardearam, simultaneamente, com a maior dureza os objectivos militares de Tripoli e Benghasi, na Libia, provocando importantes destruições e incendios.

No porto de Benghasi foram bombardeados varios barcos mercantes ali ancorados, dos quais um foi para o fundo, depois de ter sido atingido directamente na altura da casa das maquinas por uma potente bomba explosiva.

Em Tripoli foi atingido um deposito de munições que explodiu.—(U. P.).

Comunicado alemão

GRANDE QUARTEL GENERAL DO FUEHRER, 28—O Supremo Comando das Forças Armadas Alemãs comunica: «Na Africa do Norte os caças alemães abateram 4 aviões de caça britanicos e 2 de combate. As suas perdas foram insignificantes. Quando de tentativas de aviões britanicos, para a realização de incursões no dia de ontem, sobre os países ocupados, no litoral da Mancha, o inimigo sofreu de novo, uma derrota sensivel. Foram abatidos 19 aparelhos assaltantes 14 pela aviação de caça, 4 pela D. C. A. e um pelas metralhadoras terrestres. Nestes combates, perdeu-se 1 avião alemão».—(D. N. B.).

Comunicado italiano

ROMA, 28—O Grande Quartel General das Forças Armadas Italianas comunica: «Na Africa do Norte, na frente de Tobruk, a nossa artilharia particularmente activa, destruiu uma coluna motorizada inimiga. Os nossos aviões bombardearam a praça forte, provocando incendios. A aviação do «eixo» abateu em combate, 6 aviões ingleses. O inimigo levou a efeito uma incursão aerea sobre Tripoli e Benghasi.

Na Africa Oriental, na região de Galla-Sidamo, prossegue a luta encarniçadamente. Aviões inimigos bombardearam Gondar».—(Radio Roma).

A frente de Tobruk foi encurtada

CAIRO, 28 — A operação executada com exito pelas tropas britanicas em Tobruk, na quarta-feira passada, efectuou-se no saliente de Medawa, numa frente de cêrca de 2 quilometros de extensão por 500 metros de profundidade. Esta operação deu em resultado um encurtamento da frente.—(Exchange Telegraph).

Os ataques a Malta

Comunicado italiano

ROMA, 28.—O Grande Quartel General das Forças Armadas italianas comunica: «Em Malta, no regresso de um combate aereo, os nossos aviões de caça abateram 4 aparelhos ingleses. Dois dos nossos aviões não regressaram ás suas bases».—(R. R.).

CARTAZ

TEATROS

TRINDADE—A's 21 e 45—«Amor de Perdição».
AVENIDA — A's 21 e 45 — «O Patio do Vigario».
VARIEDADES—A's 21 e ás 23—«O burro do sr. Alcaide».
APOLO—A's 21 e ás 23—«O baile das sopeiras».

CINEMAS

S. LUIZ—A's 21 e 30.
TIVOLI—A's 21 e 30.
EDEN-TEATRO—A's 21 e 30.
POLITEAMA—A's 21 e 30.
CONDES—A's 21 e 30.
COLISEU—A's 21 e 30.
ODEON—A's 21 e 30.
CAPITOLIO—A's 21.
CINEARTE—A's 21 e 15.
CHIADO TERRASSE—A's 21.
CENTRAL—A's 21 e 30.
OLIMPIA—Das 14 ás 24.
PALACIO—A's 21 e 30.
REX—A's 21 e 15
SALÃO IDEAL—Das 15 ás 24.

SOLAR DA ALEGRIA Telefone 25990

Lucilia do Carmo

Hoje, das 21 até de madrugada, grandioso espectaculo de fados e guitarradas com **Lucilia do Carmo, Maria Augusta, Natividade Pereira, Domingos Silva, Frutuoso França, Fernando Freitas e Martinho d'Assunção.** Entrada 1$50. Consumo 1$00. Amanhã, matinée, das 15 as 19 horas: **Maria Carmen, Deolinda de Sousa, Manuel dos Santos, Julio Vieitas** e a grande atracção **Fernando Farinha** (Miudo da Bica).

ESTADIO MAYER (Parque Mayer)

Amanhã, 29, espectaculo unico organizado por José Miguel, ás 21 e 45, exibição das 2 marchas do bairro de Campo de Ourique, Fados pelos artistas do Solar da Alegria. Marcam-se bilhetes pelos telefoaes 25990 e 26010.

VERBENA DO TOREL

Calçada Moinho de Vento, 3

A mais bem situada da cidade. Hoje: Grandioso baile até de madrugada. Esmerado serviço de bufete. Esplanada e recinto reservado. Existe ainda terreno que pode ser cedido para qualquer divertimento.

Verbena de Santa Catarina

CALÇADA DO COMBRO

Hoje fado: por **Marra Raquel, Albina Pereira, Julio Vieitas** e **Antonio Santos.**
Baile — Esplanada — Bar.
Quinta-feira: **ERCILIA COSTA!!**

VERBENA LISGÁS

Avenida 24 de Julho

Hoje, noite de S. Pedro. Baile Fados por **Natividade Pereira, Manuel Lisboa** e **Manos Alexanders.**

ENRIQUE ELIAS

FALECEU

confortado com os Sacramentos da Santa Madre Deus

Marta Casanovas de Elias, filhos, genros, nora e netos cumprem o doloroso dever de participar que foi Deus servido chamar á sua divina presença o seu muito querido marido, pai, sôgro e avô, cujo funeral se realiza amanhã, domingo, pelas 10 horas, da sua residencia, rua Castilho, 28, r/c., para jazigo no cemiterio dos Prazeres.

AGENCIA BARATA

Maria Manuela

FALECEU

Ernesto da Silva, Amelia Lopes da Silva e mais familia cumprem o doloroso dever de participar o falecimento da sua muito quarida filha e parenta e que o funeral se realiza amanhã, ás 9 e 30, saindo da Igreja dos Paulistas, para o cemiterio do Alto de S. João.

A HOMENAGEM DE HOJE

ao major Neutel de Abreu

E' hoje, pelas 21 e 45, que se realiza na Sociedade de Geografia, a homenagem ao grande vulto da ocupação de Moçambique, major Neutel de Abreu. De Figueiró dos Vinhos, sua terra natal, assim como de varios pontos do país, têm chegado numerosas pessoas para assistir a tão justa consagração, a que preside o Chefe do Estado.

O perfil do glorioso militar será traçado por Carlos Selvagem, e usarão tambem da palavra o sr. conselheiro Azevedo Coutinho e os srs. drs. Fernando Lacerda e Coelho da Fonseca, conterraneos do homenageado. A's 20 horas fará uma palestra na Emissora Nacional o sr. coronel Vicente da Silva, antigo ajudante de Massano de Amorim e companheiro de Neutel.

Amanhã haverá um almoço, para o qual ainda se aceitam inscrições, no Restaurante Aquario, na rua Jardim do Regedor, e á noite, na Casa de Figueiró dos Vinhos, realizar-se-á uma sessão para descerramento do retrato do ilustre homenageado.

UMA FESTA NA TRAFARIA

Realiza-se amanhã, na Trafaria, uma festa em honra de S. Pedro, padroeiro dos pescadores daquela localidade. A's 6 horas, haverá alvorada, foguetes, toque de sinos e musica; ás 9, missa com comunhão solene das crianças da catequese, prática alusiva ao acto pelo rev. prior padre Baltasar Diniz de Carvalho e exposição do Santissimo, com canticos pelo grupo coral da S. O. C.; ás 11, almôço ás crianças da comunhão solene, servido na Casa de Trabalho da Casa dos Pescadores da Trafaria; das 11 ás 14, horas de adoração; ás 14, sessão solene, organizada pela S. O. C., em homenagem ao seu assistente prior Baltasar Diniz de Carvalho, pela passagem do 33.º aniversario da sua ordenação sacerdotal; ás 17, procissão em honra do Santo Padroeiro, que recolherá ás 19.

ATENEU COMERCIAL DE LISBOA

Em prosseguimento das festas comemorativas do 61.º aniversario do Ateneu Comercial de Lisboa realiza-se hoje, pelas 21 horas, a sessão de distribuição de premios aos concorrentes classificados nos Jogos Florais Acelistas de 1941, constituido pela sr.ª D. Maria Lamas e pelos srs. Artur Portela e Vasco Mendonça Alves.

Amanhã, pelas 15 horas, realiza-se uma «matinée» de arte, com o concurso de distintos artistas e amadores, efectuándo-se a festa de encerramento das exposições de trabalhos do curso feminino do Ateneu, com uma palestra da dr.ª D. Maria Carolina Ramos.

2.017

é o numero de bilhetes já vendidos e reservados para a corrida do dia 13 de Julho em Vila Franca de Xira, por ocasião das grandes festas do COLETE ENCARNADO, na qual serão lidados toiros da célebre ganadaria de **Perez Tabernero,** de Salamanca, pelos «diestros» **Gitanillo de Triana, Paquito Casado** e **Ricardo Torres,** e pelos cavaleiros **Simão** e **Nuncio,** e pegados pelo valente GRUPO DE FORCADOS DE ALCOCHETE

Quem não quizer correr o risco de ficar sem bilhetes, como no dia 25 do mês passado, deve dirigir-se á casa Viola, na rua da Assunção, 67, onde ainda os encontrarão aos preços de: Sol a 10$00, Sombra-Sol a 17$50 e Sombra a 22$50.

«Manolete»

e a espectativa á volta do seu nome e da sua arte

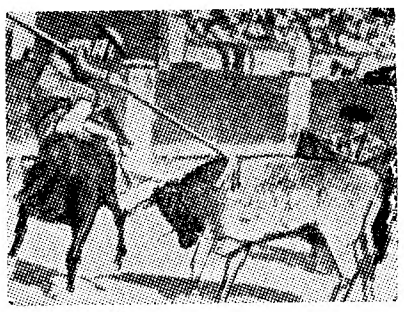

Como tarda, este domingo de 29 de junho! Como demora essa tarde soberana em que veremos *Manolete* o cordovês divino e insuperavel, com «Rafaelillo», o valenciano toureiro da finura e do bom estilo, em lide á espanhola, com picadores!

Ha espectativa, avidez, sofreguidão por vêr o que fazem *Manolete* e *Rafaelillo* com os touros de Pinto Barreiros, que tambem serão toureados pelos bravos cavaleiros José Casimiro e Fernando Salgueiro.

A bilheteira dos Restauradores ainda está aberta. Mas como tarda, senhores, esse domingo de *Manolete* — o *Novo Terramoto!*

Manolete chegou a Lisboa ás 16 e 20, no «rapido» de Madrid.

PRAIA DE SANTA CRUZ

MIRAMAR

Pensão — Restaurante

Delicioso serviço de mesa — Bons quartos
Asseio irrepreensivel

Abre a 29 de Junho

Continua a Gerencia da Pastelaria Havaneza de Torres Vedras garantia de BEM SERVIR

COVA DO VAPOR

(LISBOA-PRAIA)

Todos os domingos partidas do **Cais do Sodré, ás:**

6,55— 7,45— 8,25— 9,25
10,05—11,05—11,45— 12,45
13,25—14,25—15,05— 16,05
e 16,45.

TRAFARIA

Todos os domingos partidas do Terreiro do Paço ás:

6,55— 8,20— 9,45— 11,10
12,35—14,00—15,25— 16,50

CASA Aluga-se 1.º e 5.º andar com 8 div. em predio moderno, óptimo local junto ao electrico na nova Avenida Guerra Junqueiro, renda em conta. Trata-se na Rua da Prata, 110-114.

artisticas prendas religiosas
TOPÁZIO
A VENDA NAS OURIVESARIAS

LUSO

PALACIO S. ROQUE — Telef. 2 7393

HOJE

Maria do Carmo

FUJA AO CALOR, *vá ao* LUSO, onde encontra *frescura* e um *magnifico programa,* de que fazem parte os *castiços e queridos artistas,* MARIA DO CARMO, ALFREDO MARCENEIRO (estreia) ADELINA RAMOS, ILDA SILVA, MARIA PEREIRA, XAVIER PINTO (rouxinol do Minho) MARIO JOSE' PANINHO, acordeonista ANTONIO MESTRE, guitarrista JAIME SANTOS e viola MIGUEL RAMOS. *Entrada 1$00. Consumo $50.*

Amanhã grandiosa «matinée» e «soirée», com os melhores artistas. A «matinée» e «soirée», são a preços populares. As *abobadas deste grandioso salão* LUSO, são a *razão da frescura,* que o *distinto publico ali gosa.*

Alfredo Marceneiro

VIDA ARTISTICA

Exposição de Julio de Sousa

Na proxima segunda-feira, pelas 16 horas, inaugura-se, no atrio do teatro Nacional de D. Maria II, uma curiosissima exposição de bonecos de trapo, da autoria do artista Julio de Sousa, que em certames anteriores tem afirmado já o vigor e a originalidade do seu talento.

Inspector de Fazenda das Colonias

Tomou posse do lugar de inspector superior de Fazenda das Colonias o sr. Manuel Leite Pinheiro que durante muitos anos exerceu o cargo de director dos Serviços de Fazenda da Colonia de Moçambique e ultimamente desempenhou identicas funções no Estado da India.

Alfredo Nunes de Carvalho

Confortado com todos os Sacramentos da Santa Madre Igreja

FALECEU

Berta Costa Nunes de Carvalho, Eduardo Costa Nunes de Carvalho e sua mulher, Maria Clotilde Gomes Fernandes Nunes de Carvalho, Maria Helena Nunes de Carvalho Pereira de Macedo seu marido Dr. José Pereira de Macedo, e suas filhas, Alberto Nunes de Carvalho e mais familia cumprem o doloroso dever de participar que foi Deus servido chamar á Sua Divina Presença o seu querido marido, pai, sogro, avô, cunhado, tio e primo e que o seu funeral se realiza amanhã, dia 29, pelas 11 horas, da sua residencia, Aven da Defensores de Chaves, n.º 57, p o cemiterio do Alto de S. João.

AGENCIA MAGNO

Alfredo Nunes de Carvalho

FALECEU

ALFREDO NUNES DE CARVALHO, L.ª cumprem o doloroso dever de participar a todos os seus amigos o falecimento de seu socio e chefe e que o funeral se realiza amanhã, dia 29 pelas 11 horas, da Avenida Defensores de Chaves n.º 57, para o cemiterio do Alto de S. João.

Alfredo Nunes de Carvalho

FALECEU

A. DA COSTA CABRAL, L.ª cumprem o doloroso dever de participar o falecimento do seu socio e amigo e que o funeral se realiza amanhã, dia 29, ás 11 horas, da Avenida Defensores de Chaves, n.º 57, para o cemiterio do Alto de S. João.

Alfredo Nunes de Carvalho

FALECEU

A GERENCIA DE A FIANDEIRA, L.ª cumpre o doloroso dever de participar o falecimento do seu presado socio e amigo, e que o seu funeral terá lugar amanhã, dia 29 pelas 11 horas, da Avenida Defensores de Chaves, n.º 57, para o cemiterio do Alto de S. João.

COMPANHIA DE SEGUROS SAGRES

RUA DO OURO, N.º 181 (EDIFICIO PROPRIO) TELEF. 2 4171

CAPITAL E RESERVAS ESC. 19.765.979$21

Efectua seguros maritimos e guerra ás melhores taxas em vapores neutros ou beligerantes. Mercadorias — Bagagens — Passageiros.

Teatros e cinemas

Atrás do reposteiro

Definitivamente, é hoje, em duas sessões, que no Variedades reaparece a celebre opereta «O Burro do sr. Alcaide», de Gervasio Lobato e D. João da Camara, musica do maestro Ciriaco Cardoso.

—No desempenho da peça de Henry Bernstein, «Israel», que na proxima sexta-feira, 4 de julho, sobe á cena no teatro Avenida, em tradução de Norberto Lopes, além de Palmira Bastos e Alves da Cunha, tem um papel de grande responsabilidade o actor Luiz Filipe, e interpreta uma figura veneravel de religioso o actor Manuel Correia.

—A companhia Estevão Amarante representa amanhã, no teatro Constantino Nery, em Matosinhos, a peça o «Padre Piedade».

—Será na proxima época de inverno que se fará, num teatro popular, a estreia da opereta «Maria Papoila», cuja protagonista Mirita Casimiro criou no filme deste titulo.

—O filme espanhol adquirido para Portugal pelo sr. Armando de Sousa Monteiro, intitula-se «Sin novedad en Alcazar».

—O actor Gil Ferreira vai interpretar algumas rabulas na nova revista do Maria Vitoria, «O Retiro dos Pacatos».

—Parece confirmar-se a nossa noticia de que a actriz Maria Lalande não trabalhará este verão, a-fim-de fazer uma cura de repouso, por conselho do seu medico assistente.

—Está conluida uma opereta popular a que os seus autores puseram o titulo de «Os três fados».

—Na recita do actor Artur Rodrigues que amanhã se realiza, em «matinée», no Avenida, com o «Patio do Vigario», o «fim de festa» vai ser realizado pelos artsitas Alberto Ribeiro, a pequena Maria de Lourdes Albuquerque, o cantor Jorge de Abreu e a cantadeira Maria Carmen.

—O actor-empresario Mendonça de Carvalho está a concluir o itenerario da companhia Maria Matos, para a sua «tournée» deste verão.

—Consta nos meios teatrais que será num teatro popular que se fará a temporada de verão que se destinava a uma outra grande casa de espectaculos.

—Realizam-se no proximo mês, no Trindade os três anunciados espectaculos com a revista «Festa Rija», interpretada pelo grupo cenico do Aldegalense Sport Club, de Montijo, sob o patrocinio do nosso colega «O Seculo».

—A estreia, em Lisboa, da companhia dramatica dirigida pelo actor Joaquim Miranda realiza-se com a peça policial «O Processo de Mary Dugan», para o que, depois de amanhã, se reunem todos os elementos da sua realização, que vão ser ensaiados por mestre Antonio Pinheiro.

«As teorias de Suzana», no Eden

...a comedia da vida intima, dum tom justo, ...e naturalidade, que se desenvolve dentro dos limites humanos. O ponto de partida é bem curioso. E' como que um traçado linear. Trata-se de saber qual o destino duma criança, entre os pais desavindos. O tema é duma grande pujança e é observado com exactidão. Qual vence, a mulher, seduzida por uma vida de luxo, ou o marido, desviado tambem pelas suas preocupações? A luta entre o casal é curiosa, viva, palpitante. Nenhum deles é analisado antecipadamente, mas á luz propria da vida moderna.

«As teorias de Susana», filme que é apresentado, esplendorosamente, interessou, vivamente, o publico. Reflexo da realidade, ele encerra uma lição, que, embora não seja amarga, e tenha todo o estilo das boas comedias americanas, se impõe não só pela sua estructura, mas ainda pelo desempenho, no qual tomam parte Joan Crawford, Frederic March, e outros.

Complementos valiosos.—*Visor 41.*

Penultima noite de 2 grandes filmes, a preços de verão, hoje, no Coliseu. A «matinée» de amanhã.

Não ha calor no Coliseu, mas ha ali filmes esplendidos, esta noite, para todo o publico rir á farta. Que ninguem deixe de ver: «Raparigas a mais...», com deliciosas canções; e «Uma mexicana endiabrada», com motivos de permanente gargalhada. Preços de verão, como em nenhum outro cinema. Amanhã: «matinée».

Vida mundana

ANIVERSARIOS

Fazem amanhã anos as senhoras:

D. Teresa da Costa e Silva (Oar), D. Maria da Graça de Siqueira Freire (S. Martinho), D. Maria Emilia Machado Mendes de Almeida, D. Maria Francisca de Castelo Branco de Siqueira Freire, D. Olimpia Cunhal Patricio, D. Maria da Soledade Teixeira de Azevedo, D. Maria Augusta Forbes de Magalhães, D. Maria Virginia Novais e D. Branca Laura dos Santos.

DIPLOMATAS

Em honra do sr. dr. Caeiro da Mata, recentemente nomeado ministro de Portugal em Vichy, ofereceu o sr. François Gentil, ministro de França, um almoço no palacio da legação, para o qual foram convidados os srs. Julio Dantas, presidente da Academia de Ciencias, dr. Costa Carneiro, do Ministerio dos Negocios Estrangeiros, dr. Reynaldo dos Santos, presidente da Academia de Belas Artes, o professor Ruy Ulrich, dr. Augusto de Castro, Antonio Ferro, director do S. P. N., Henrique Viana, dr. João de Mendonça e Conde São Payo, do Protocolo, e o pessoal da Legação de França.

VAPOR «MICONDO»

Entrou hoje no Tejo o vapor «Micondo», adquirido pela Companhia Colonial de Navegação para serviço na provincia de S. Tomé e Principe.

Vida musical

Audição dos «Amores do poeta»

Hoje, sabado, ás 21 e 45, realiza-se, no Sindicato Nacional dos Musicos, na travessa das Mercês, 3, uma audição dos «Amores do poeta», de Schumann, pela distinta cantora Ofelia Diogo Costa, com a colaboração da pianista Maria Adelaide Diogo de Freitas Gonçalves, comentados pela nossa ilustre critica musical Francine Benoit.

Cantar-se-ão, pela primeira vez, em português, os «Amores do poeta», na tradução do professor Vieira de Almeida.

As marcações para esta conferencia-concerto fazem-se nas casas de musica e á noite no Sindicato.

ALMOÇO DE HOMENAGEM

E' amanhã, domingo, pelas 13 horas, que se realiza no salão de festas da Casa do Alentejo, amavelmente cedida pela direcção daquela agremiação regionalista, o almoço de homenagem que um grupo de comercialistas e amigos do professor sr. dr. Pereira Jorge lhe oferece.

UM ESPECTACULO POPULAR

Conforme anuncio que publicamos noutro lugar, efectua-se amanhã, no Estadio Mayer, pelas 21 e 45, um espectaculo popular, com a exibição das duas marchas do bairro de Campo de Ourique, e um acto de fados por Maria Carmen, Julio Proença e Manuel dos Santos.

DE LUTO

D. Julia de Noronha Paiva Couceiro (condessa de Paraty)

Na sua casa, em Santo Amaro de Oeiras, faleceu hoje de madrugada a sr.ª D. Julia de Noronha Paiva Couceiro (condessa de Paraty), esposa do ilustre militar e colonial sr. Henrique de Paiva Couceiro.

Era uma senhora distintissima, de qualidades morais e intelectuais admiraveis, pelo que a sua morte vai ser muito sentida.

Ao sr. Henrique de Paiva Couceiro e a seus fihos, o tenente sr. Miguel de Paiva Couceiro e as sr.as D. Isabel de Noronha Paiva Couceiro Calainho de Azevedo, D. Maria e D. Helena de Noronha Paiva Couceiro—esta ultima irmã doroteia que se encontra em Africa—apresentamos sinceras condolencias.

Alfredo Nunes de Carvalho

Na sua residencia faleceu hoje o sr. Alfredo Nunes de Carvalho, de 69 anos, natural de Pedrogão Grande, conceituado comerciante da nossa praça. O extinto era casado com a sr.ª D. Berta Costa Nunes de Carvalho, e pai da sr.ª D. Maria Helena Pereira de Macedo e dos srs. Eduardo Costa Nunes de Carvalho e Alberto Nunes de Carvalho. O funeral, a cargo da agencia Magno, realiza-se amanhã, pelas 11 horas, da sua residencia, avenida Defensores de Chaves, n.º 57, para jazigo no cemiterio do Alto de S. João.

Enrique Elias

Faleceu hoje o sr. Enrique Elias, de 79 anos, proprietario, natural de Sabadell (Barcelona), casado com a sr.ª D. Marta Casanovas de Elias.

O seu funeral, a cargo da agencia Barata, realiza-se amanhã, pelas 10 horas, da rua Castilho, 28, r/c., para jazigo no cemiterio dos Prazeres.

D. Maria dos Prazeres Bandeira

Faleceu a sr.ª D. Maria dos Prazeres Bandeira, de 83 anos, residente na rua Maria da Fonte, 35, rés-do-chão, mãe do sr. Manuel Bandeira Marques da Costa. O funeral realiza-se amanhã, ás 10 horas, da morada indicada para o cemiterio do Alto de S. João.

DIA RELIGIOSO

AMANHÃ, 29—S. Pedro e S. Paulo Apostolos.

Lausperene, sai da igreja das Chagas de Cristo, para a paroquial de S. Pedro a Alcantara.

Sé, ás 9, Sagração do Bispo, pelo sr. Cardial Patriarca e festa a S. Pedro.

Chagas de Cristo, ás 12 e 30, missa solene, por instrumental, e festa ao Coração de Jesus; ás 21 e 30, actos de Consagração, sermão e «Te Deum».

Paroquial de Campolide, ás 9 e 30, primeira comunhão; ás 17 e 30, Crisma, pelo sr. Cardial Patriarca.

Inglesinhos, ás 11, missa solene e festa ao orago.

S. Pedro em Alcantara, ás 12, missa solene, por instrumental, da festa ao orago da freguesia; ás 18, sermão e «Te-Deum».

CONDES Hoje-Estreia de sensação!
Tel. 22523 — A's 21,30 A Lisboa-Filme» apresenta uma graciosa comédia musical de constante gargalhada com
Jimmy Durant, Charles Starrett, Joan Perry e Walter Connoly
Realização de Albert S. Rogell

«Gags», formidáveis com o excepcional episódio cómico do «HOMEM AVESTRUZ»

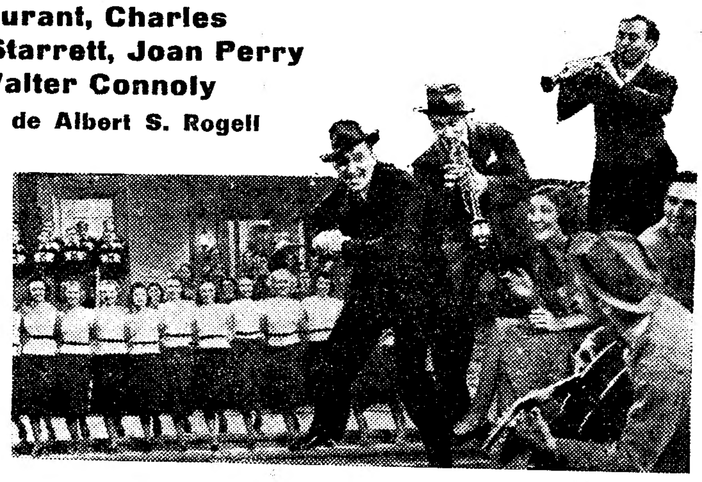

O DIABO Á SOLTA
(START CHEERING)
No programa: **UM JORNAL DE ACTUALIDADES DA «U. F. A.»** com imagens da **TOMADA DE CRETA.**

LOCAL APRAZIVEL
nestes dias de calor, é o **Pavilhão de Caça** na **Quinta da Marinha,** em **Cascais,** onde se reune a nossa sociedade elegante.
Esplendido serviço á carta — Optima frasqueira — Bar — Esmerado serviço de chá — Telefone: Marinha 204

Lethes Dancing Bar Rua Nova da Trindade, 5 Telef. 2 6163 Direcção artistica de PEDRO SALDANHA
Todos os dias, em **FESTA ATE' S. PEDRO**
A MELHOR SELECÇAO ALEGRIA CONSTANTE
LETHES DANCING BAR, é a razão da alegria, na encantadora CIDADE DE LISBOA

Concha Dancing Bar Rua da Gloria, 57 Telef. 2 5140
Grandes folguedos de S. Pedro
ORQUESTRA CARAVANA EM PLENO SUCESSO
O melhor, o mais confortavel e o mais fresco cabaret de Lisboa

APOLO Telf. 2 8643
HOJE: A's 21 e 23 horas
O BAILE DAS SOPEIRAS
Revista popular de TRÊS ABEXINS
Amanhã: Ultima «matinée» e duas sessões á noite

VARIEDADES
Hoje — Definitivamente
A'S 21 E ÁS 23 HORAS
Estreia da celebre opereta portuguesa
O BURRO DO SR. ALCAIDE
Amanhã: «matinée» e duas sessões

AVENIDA
Hoje e Amanhã
A's 21 e 45 horas
ULTIMAS DA SEMANA POPULAR
A PREÇOS POPULARES
Com as despedidas da comedia de JOÃO BASTOS
O PATIO DO VIGARIO
Amanhã, às 16 horas, «Matinée» em recita do actor ARTUR RODRIGUES

TRINDADE
Hoje e Amanhã: A's 21 e 45 horas
Ultimas da peça portuguesa
Amor de Perdição
com Alves da Cunha no JOÃO DA CRUZ
2.ª feira Despedida da Companhia e récita do actor JOÃO GASPAR
No dia 4 de Julho, no **AVENIDA**
Estreia da peça **ISRAEL**
com Palmira Bastos e Alves da Cunha

São Luiz Telef. 27172 A's 21 e 30
O segredo do dr. Kildare
com Lew Ayres, Lionel Barrymore, Laraine Lay e Helen Gilbert
Actualidades da guerra
Paramount e Ufa

TIVOLI A's 21,30 TELEF. 5 0595
Dança, rapariga, dança
com Maureen O'Hara, Lucille Ball e Louis Hayward

POLITEAMA Telef. 26305 A's 21 e 30
O Presidio de Alcatraz com Ann Sheridan
O triunfo da verdade com Ronald Reagan

EDEN A's 21 e 30 Tel f. 2 0768
Teorias de Susana
com Joan Crawford e Fredric March

CONDES A's 21 e 30 Telef. 2 2523
ESTREIA
O diabo á solta
filme musical de Jimmy Durant, Charles Staarrett e Joan Perry

ODEON A's 21 e 30 **PALACIO** A's 21 e 30
A verdadeira gloria
O Duque de West Point
Epoca de verão
Plateia: 3$. Camarotes 12$50.

CENTRAL Tel. 24381
MATINÉES DIÁRIAS
A's 21 e 30
TELHADOS DE VIDRO
Hora Suprema

CAPITOLIO Telef. 27493 — A's 21 horas
Salão e Terraço 2$00
A denunciante
Capitão furia

TERRASSE Telef 2 0917 — A's 21,15
Epoca de verão — Plateia 2$50
O SR. E A SR.ª SMITH
Andam canções no ar

REX Telef. 2 9656 A's 21 e 15
Epoca de verão Preços reduzidos
O turbilhão de gelo
O escravo branco

Pavilhão Português
20.000 homens por ano
Minha mulher duas vezes
NO PALCO: VASQUITO & ATALAIA

CASINO ESTORIL A's 21 e 30
Correspondente de guerra
com Joel Mac Crea

O tempo que faz

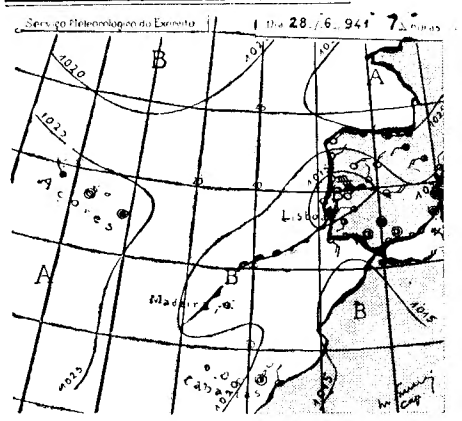

Situação ás 7 e ás 13 horas (TMG) de hoje:

Mantem-se a zona depressionaria que abrange o norte de Africa e o sul da Peninsula, começando a estender-se até á Madeira, onde está a formar-se uma depressão.

A frente termica assinalada ás 13 horas de ontem na Peninsula está a passar na região de Valencia, produzindo chuva naquela cidade e muitos nevoeiros pre-frontais no sueste da Espanha. No nosso país está a passar entre os paralelos 38º e 40º. Na zona Norte e em grande parte da zona Centro começa a fazer-se sentir a massa de ar menos quente proveniente da crista anti-ciclonica assinalada há dias nò golfo da Gasconha.

Evolução prevista:

A zona depressionaria continuará nas proximas 24-36 horas a influenciar o tempo no nosso país com alguns fenomenos de instabilidade.

Por consequencia,

Tempo provavel amanhã em Portugal:

Ceu encobrindo-se em alguns pontos do país, com tendencia para trovoadas, durante a tarde. Vento variavel e moderado. Temperatura sem grande modificação em relação á de hoje.

Temperaturas extremas em Lisboa, hoje: *Maxima, 28º,8; minima, 22º,7.* No mesmo dia do ano passado: *Maxima, 28º,7; minima, 14º,8.*

A LUTA CONTRA OS ESPECULADORES

Os Serviços de Fiscalização contra Assambarcamento e Especulação informa-nos:

«A Policia está a averiguar quais os lucros obtidos nêste momento na venda da fruta a retalho. Os comerciantes que forem culpados da manifesta especulação serão processados e enviados ao tribunal com o respectivo processo.

—Tem sucedido que alguns comerciantes de localidades rurais onde aparecem as brigadas de fiscalização, encerram os seus estabelecimentos e ausentam-se, a-fim-de se eximirem á actuação das mesmas, dificultando dêste modo a acção da justiça e o abastecimento da população local. Previnem-se os que assim procederem que, de futuro, serão presos e relegados ao poder judicial por desobediencia prevista no § 1.º do art. 17.º do decreto 21.306.

—A partir do dia 1 de julho, a cerveja engarrafada sofre o aumento de $20 na meia garrafa. A cerveja vendida a granel (copo ou caneca) mantem os preços actuais.

—As brigadas estão percorrendo a provincia, tendo sido intimados varios comerciantes, em especial da Beira Baixa, a justificarem os preços exagerados dos generos á venda, tais como arroz a 4$00, açucar a 5$00, feijão a 3$50, etc.

O lucro na venda de petroleo a retalho é de $15 em litro. Foram encontrados retalhistas que estão auferindo $50.

—Estão em estudo os motivos da alta das oleaginosas, cacau e outros produtos».

No hospital de S. José

tomaram hoje posse dos seus novos cargos quatro medicos

No gabinete do enfermeiro-mór dos Hospitais Civis de Lisboa realizou-se hoje a cerimonia da posse dos lugares para que foram nomeados, em comissão, de directores de varios serviços os srs. drs. Manuel de Vasconcelos, Carlos Larroudé Gomes, Manuel Caeiro Carrasco e Armando Luzes.

Assistiram muitos medicos e funcionarios de todas as categorias dos hospitais civis.

O sr. coronel João Nepomuceno de Freitas, enfermeiro-mór, teve palavras de elogio para os quatro medicos, que têm prestado grandes serviços nos hospitais civis. Agradeceram os srs. drs. Manuel de Vasconcelos e Armando Luzes.

A TENTATIVA DE ROUBO

dum quadro de Columbano

Foi entregue á P. I. C. o espanhol Luis Albisse Perez, que anteontem tentou roubar, no Museu de Arte Contemporanea, uma tela de Columbano. O preso declarou que pretendia chamar a atenção das autoridades e dos seus compatriotas para o estado de miseria em que se encontra. Foi num momento de alucinação que praticou esse acto, provocada possivelmente pelo estado de debilitação em que se encontrava.

A assembleia geral

da C. P.

reuniu-se hoje e discutiu

o «deficit» de 1940

Sob a presidencia do sr. dr. Bustorff Silva, secretariado pelos srs. dr. Alberto Xavier e José Parreira, reuniu-se hoje a assembleia geral ordinaria da C. P. para conhecimento das contas respeitantes ao exercicio de 1940, do relatorio do conselho de administração e do parecer do conselho fiscal, votação das referidas contas, apreciação das propostas dos accionistas e eleição de três vogais do conselho de administração.

Do relatorio consta em primeiro lugar a declaração de que os resultados da exploração de 1940 foram piores que as do ano anterior. No conjunto das linhas exploradas pela C. P. houve em 1940 um «deficit» de 14.434.986, o que representa comparado ao ano anterior um prejuiso superior em escudos de 7.219.222, e note-se que as despesas tanto de receita como de exploração foram mais favoraveis que as previstas. A melhoria da receita fez-se sentir tanto no trafego de passageiros, como no transporte de mercadorias.

O aumento de receita de passageiros foi devido quasi exclusivamente ás comemorações centenarias e, sobretudo á Exposição do Mundo Português.

As despesas de combustivel foram naturalmente agravadas, mas relativamente pouco devido a varias medidas de economia. Prosseguem as negociações entre a companhia e o Estado para a solução de varias dificuldades, em perfeita colaboração e, dentro da politica mais conveniente.

No relatorio, no capitulo da lutuosa, regista-se e lamenta-se o falecimento dos srs. dr. Ginestal Machado e George Boillat.

CARGA E DESCARGA NOS PORTOS

Foi criada na Junta Nacional da Marinha Mercante a secção de cargas e descargas nos portos.

Emquanto durar o estado de guerra, a referida Junta pode fixar o periodo de tempo em que deve ser efectuada a carga e descarga dos navios nos portos do continente e ilhas adjacentes, tendo em atenção a natureza e disposição de carga, numero de porões, apetrechamento do navio e lugar de carga e descarga.

INQUERITO SOBRE UM ARTIGO

O professor Luiz Pinto Coelho, da Faculdade de Direito de Lisboa, foi nomeado instrutor do processo baseado nas afirmações feitas num artigo, «Cronica de Lisboa», publicado no n.º 1141, de 7 do corrente, do jornal «O Almonda», de Torres Novas, assinado por «Todo o mundo e ninguem», pseudonimo do director da escola Gil Vicente, sr. Manuel dos Santos.

MINISTERIO DA ECONOMIA

Um decreto publicado hoje, pelo Ministerio da Economia, promulga a organização do Gremio dos Proprietarios de Fragatas e Batelões do Porto de Lisboa, e autoriza o ministro a instituir o Gremio dos Proprietarios de Barcas e Fragatas e Rebocadores dos Portos do Douro e Leixões, sob proposta da Junta Nacional da Marinha Mercante.

«Mocidade Portuguesa»

O ultimo numero da revista de actualidades internacionais «A Esfera» publica uma interessante pagina grafica com um aspecto do estadio do Lumiar durante as provas efectuadas para o encerramento dos trabalhos anuais da «Mocidade Portuguesa».

Numero avulso: 1$50. Assinaturas: rua do Alecrim, 65 (telefone 2 1276).

Quere ser feliz no seu casamento?

Escolha as alianças e todas as suas prendas na **«GRANDE OURIVESARIA DA MODA»**. Rua da Prata, 257 (esquina de Santa Justa).

A imprensa americana

pede a Roosevelt

que se decida

a tomar

uma acção energica

NOVA YORK, 28 — Roosevelt deve ter achado os jornais de ontem particularmente interessantes, pois os seus artigos de fundo e as suas colunas vinham repletos de apêlos ao Presidente. Dorothy Thompson, grande amiga sua, escrevia um artigo no qual lhe pedia que não deixasse escapar esta grande oportunidade.—«Se, escrevia ela, o Presidente está resolvido a impedir que passemos a viver num mundo dominado pela Alemanha, impeça-o então imediatamente, actuando já. Ele não está a tomar parte numa corrida com a opinião publica americana, mas sim a correr com Hitler, e eis chegado o momento do grande «sprint» final. Uma acção imediata significa colocarmos a nossa armada e as nossas forças aereas á disposição da Grã-Bretanha, significa a limpeza das aguas e das rotas aereas do Atlantico. Se não aproveitarmos esta ocasião, viremos a pagá-lo de futuro com o nosso suor, com o nosso sangue e com as nossas lagrimas».—(E. T.).

A preparação dos oficiais do Exercito dos Estados Unidos

WASHINGTON, 28 — A Repartição da Guerra pediu ao Congresso que tome disposições que permitam proceder-se a uma «limpeza» nos quadros dos oficiais do Exercito americano.

Esta providencia abrangerá 2 % de cada patente dos 89.500 oficiais que estão actualmente em serviço no Exercito. Uma repartição especial permitirá simplificar o processo actual, demorado e complexo. O Senado aprovou já um projecto de lei neste sentido.

Robert Patterson, secretario de Estado da Guerra, declarou que a moderna tactica de guerra exige elevado grau de preparação e que é preferivel que a promoção dos oficiais se faça de acôrdo com o merito pessoal e não com a antiguidade.—(O. F. I.).

E' suspensa a produção de automoveis do modelo de 1942

WASHINGTON, 28—O Departamento da Produção notificou os fabricantes de automoveis de que a produção de automoveis modelo 1942 fica desde já suspensa até ulterior resolução.

O mesmo Departamento acrescenta que todos os recursos industriais dos Estados Unidos devem ser utilizados em beneficio da produção destinada á defesa nacional e na ajuda a prestar á Inglaterra.—(U. P.).

A divida de guerra

WASHINGTON, 28—O Senado aprovou por unanimidade a Lei de Apropriações da divida de guerra para 1942, num montante de 10.384 milhões de dolares—o mais elevado na historia dos Estados Unidos. O debate durou apenas 80 minutos. A soma total abrange os doze meses de despesas, no ano que começa em 1 de julho. Espera-se que a votação do suplemento da Lei de Apropriações vá além disso. — (Exchange Telegraph).

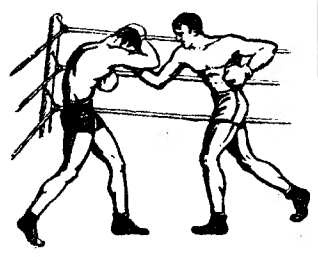

BOX *HOJE* ás 21,30 horas *no* ESTADIO MAYER

SENSACIONAL COMBATE

Antonio Pina

campeão de Portugal dos meios leves

ontra **Licínio Passos** em 8 assaltos

RAUL DE OLIVEIRA contra FAUSTO SEMEDO

ALBERTO PACHECO contra DARIO ALVES

2 combates preliminares 2

Peão 3$50 — Bancadas 5$00

VIDA DIPLOMATICA

o novo minis

entregou credenc

Foi hoje recebido em audiencia solene, no Palacio Nacional de Belem, pelo sr. Presidente da Republica, o sr. Francesco Franzoni, novo ministro da Italia, que lhe fez entrega das credenciais que o acreditam como enviado extraordinario e ministro plenipotenciario junto do Governo português.

Pelas 11 e 30 chegou a Belem, o novo ministro da Italia, acompanhado do sr. dr. Henrique Viana, chefe do protocolo do Estado, num carro precedido de três outros em que tomaram lugar os srs. dr. Tommazo Lazzaro e Vicenzo Bolasco, respectivamente, adidos de legação e de Imprensa, com o sr. conde de São Payo; almirante Monico, coronel Riccardi e major Prampolini, respectivamente, adidos naval, militar e aeronautico, com o sr. coronel Esmeraldo de Carvalhais e Giardini, marquês Ugo Theodoli e B. Gentile, secretarios de legação, com o sr. dr. João de Mendonça.

Escoltou o luzido cortejo um esquadrão da G. N. R. de grande uniforme.

Na sala das Bicas, o sr. Francesco Franzoni, foi recebido pelos ajudantes do Chefe do Estado, que o introduziram, assim como a toda a sua comitiva, na sala Imperio, onde se encontrava o sr. general Carmona, sr. dr. Oliveira Salazar, ministro dos Negocios Estrangeiros; embaixador Teixeira de Sampaio, secretario geral daquele Ministerio; comandante Jaime Atias, general Amilcar Mota e restante pessoal da Casa Militar do Chefe do Estado. Feitos os cumprimentos, o sr. ministro de Italia, leu o seguinte discurso:

Senhor Presidente da Republica:

Tenho a honra de depôr nas mãos de Vossa Excelencia a Carta Revocatoria do Grande Oficial Bova Scoppa e aquela com que Sua Majestade o R... Imperador, meu Augusto Sobera... dignou acreditar-me junto... Excelencia, na qualidade... viado extraordinario e ... potenciario.

O encargo que assum... não podia para mim ser mais agr... vel, se penso nos multiplos vinculos espirituais que unem as nossas duas nações numa amizade tradicional.

Neste periodo especial da vida europeia e emquanto se encara com atenção o futuro, a Italia gosta de recordar os principios comuns de civilização com Portugal, que rico de historia desfralda a sua bandeira nos extremos confins do sudoeste do nosso continente, como vigilia dos seus destinos, consciente das suas altas responsabilidades.

Chamado a este posto sinto-me muito feliz por trazer a minha modesta contribuição á obra que quere manter e reforçar no campo politico, comercial e cultural os laços entre a Italia e Portugal; e espero, e peço Senhor Presidente para ter a satisfação do alto apoio de Vossa Excelencia e da confiança amigavel do Governo da Republica.

De acôrdo com os meus sentimentos, inicio as minhas funções, senhor Presidente da Republica, formulando votos respeitosos e sinceros pela vossa felicidade pessoal e pelas prosperidades de Portugal.

O sr. Presidente da Republica, respondeu, por sua vez, com este discurso:

Senhor ministro:

Recebo com satisfação as cartas que vos acreditam junto do Governo Português, na qualidade de enviado extraordinario e ministro plenipotencia-

Dívida b...

Pancada, M...

BANQU...

37, Rua A...

Compram, desde já os segui... Brasil 5 °/o funding 189... 4 °/o rescision e Brasil 4 °/o... 1939.

tro da Italia

ais ao Chefe do Estado

sr. ministro da Italia (á esquerda), acompanhado pelo chefe do Protocolo da Presidencia á chegada ao Palacio de Belem

io de Sua Magestade o Rei e Imperador, vosso Augusto Soberano e que me ntregais juntamente com as revocatorias do vosso distinto predecessor enhor Bova Scoppa.

E'-me grato ouvir que os vossos sentimentos pessoais correspondem ao bjectivo assinado á vossa missão de treitar e consolidar os laços felizmente existentes entre Portugal e a talia, fundados em relações politicas, comerciais e culturais que por sua ez se têm apoiado numa amizade unca desmentida.

Como a Italia, segundo acabais de dizer, Portugal não esquece neste momento as tradições do seu longo assado, e os principios da civilização atina de que as nossas duas Patrias ão herdeiras. No extremo ocidental do ontinente europeu, como nos pontos istantes dos mares e da terra onde o sforço de seus filhos a conduziram, a andeira portuguesa mantem-se fiel estes conturbados tempos a esses esmos principios em que firmou o eu passado e nos quais confia para seu futuro.

Podeis pois, contar, Senhor Ministro, com todo o meu apoio e com a migavel cooperação do meu Governo ara desempenho da missão que vos ropondes realizar como interprete os sentimentos da Italia e dos propositos do seu Governo.

Agradeço reconhecido os votos que ormulais pela minha felicidade e pela do meu pais e termino pedindo-vos ue sejais interprete junto do vosso ugusto Soberano, dos votos não meos sinceros que faço pela sua pessoa pela sua Patria.

Trocados os discursos, o sr. ministro a Italia passou ao gabinete particular do Chefe do Estado, com quem onversou durante alguns momentos.

Tanto á entrada como á saida do alacio Nacional de Belem, prestou anras áquele diplomata, uma companhia de infantaria da G. N. R. de rande uniforme, com banda de musica que tocou os hinos nacionais, italiano e português.

rasileira
raes & C.ª
EIROS
ugusta
ntes cupões:
de abril de 1939; Brasil
911 (Ceará) de janeiro de

Prosseguem

os ataques aereos ao Reich

e a aviação alemã

continua a luta

contra a navegação inglesa

LONDRES, 28—Soube-se que os bombardeiros da R. A. F. atacaram na noite passada objectivos militares a noroeste da Alemanha.—(E. T.).

Os bombardeamentos da R. A. F. no norte da França e na Mancha

LONDRES, 28—Comunicado do ministerio da Aeronautica: — «Durante todo o dia de ontem a R. A. F. continuou a sua ofensiva sobre o canal da Mancha e objectivos do norte da França. Os nossos aparelhos de combate, em vagas sucessivas, metralharam durante a manhã aeródromos, tropas e posições de artilharia inimigas. Durante a tarde, os «Blenheims» do Comando Costeiro bombardearam ao largo de Dunkerque um navio inimigo de 3.000 toneladas que foi deixado a afundar-se. Ao fim da tarde, os «Blenheims» do Comando de Bombardeiros, acompanhados de numerosos aparelhos de combate, levaram a cabo uma nova ofensiva sobre o norte da França, onde foram atacadas importantes oficinas de fundição de aços e de trabalhos de engenharia, que foram atingidas por numerosas bombas.

Dos aparelhos empenhados em todas estas operações, 10 não regressaram ás suas bases. Sabe-se que foram destruidos 7 aparelhos inimigos durante o dia, 3 dos quais pousados no solo, e que outros ficaram severamente avariados».—(E. T.).

Continua a ser fraca a actividade aerea alemã sobre a Inglaterra

LONDRES, 28—Comunicado do Ministerio do Ar: —«Continuou em pequena escala a actividade aerea inimiga a noite passada sobre este país. Foram lançadas bombas em alguns pontos do oeste e do sudoeste da Inglaterra bem como ao sul do País de Gales e a leste da Inglaterra. Há um pequeno numero de feridos e foram causados ligeiros prejuizos. Durante a noite foi destruido um dos bombardeiros inimigos.—(Exchange Telegraph).

Comunicado alemão

GRANDE QUARTEL GENERAL DO FUEHRER, 28. — O Supremo Comando das Forças Armadas Alemãs comunica: «Aviões de combate afundaram, no sector maritimo da Inglaterra, a noite passada, seis navios mercantes carregados, com a deslocação total de 21.500 toneladas. Esses barcos faziam parte de um comboio protegido. Outro navio de cargo foi sériamente danificado.

Outros aviões de combate bombardearam com eficacia instalações de portos e aerodromos da Inglaterra de Sueste e de Leste.

Durante a noite passada, o inimigo lançou, com pequena força, algumas bombas explosivas e incendiarias sôbre o litoral da Alemanha do Norte. A população civil tem algumas perdas a deplorar. Nos bairros sociais, principalmente em Hamburgo e em Bremen, foram danificados alguns edificios. Esta tentativa nocturna do ataque tambem terminou com pesadas perdas britanicas. A caça nocturna e a D. C. A. derrubaram 12 aparelhos, e a artilharia da marinha 5.

Um grupo de caça nocturna, sob o comando do capitão Huelshoff, alcançou, a noite passada, a sua 100.ª vitoria aerea nocturna. O tenente Eckardt abateu, a noite passada, no espaço de uma hora, 4 aviões inimigos».—(D. N. B.).

As tropas aliadas

fizeram

novos progressos

ao norte e noroeste

de Damasco

LONDRES, 28.—Situação militar na Siria: «As tropas imperiais e forças livres francesas fizeram novos progressos ao norte e nordeste de Damasco. As forças livres francesas ocuparam Seid Naya, 25 quilometros ao norte da capital. Foram destruidos 11 aviões das tropas de Vichy durante os ataques feitos pela R. A. F. e forças aereas australianas a varios aerodromos; 4 em Rayak, 3 em Deir Ez Zor e 4 em Homs. Nestes «raids» os aerodromos, edificios e depositos de munições sofreram graves avarias».—(E. T.).

O avanço das tropas aliadas

JERUSALEM, 28 — Consideram-se aqui muito importantes os avanços das tropas aliadas ao norte de Damasco comunicados oficialmente. Evidentemente, as nossas tropas entendem prosseguir em direcção de Aleppo não só apenas pela estrada de Beirute, através de Shataura, que lhe fica a 32 quilometros a sueste, mas tambem pela estrada interior que segue de Damasco a Homs, onde se entronca a estrada de Shtaura que segue para Aleppo. Seid Naya, para onde as nossas tropas agora se dirigem, é uma vila que fica a cêrca de 25 quilometros a nordeste de Damasco e a oeste da estrada que segue para o interior a que aludimos.

As nossas patrulhas já se encontram para além daquela localidade. O caminho pelo interior é mais curto do que pela estrada de Shtaura e permite a ligação com as forças que estão investindo a cidade fortificada de Palmyra. Assim, está a ser levada a cabo um duplo avanço no coração da Siria feito por tropas que já executaram as marchas mais notaveis em desertos de que reza a historia. O nucleo principal da coluna costeira prosseguiu o seu avanço protegido pela marinha, que ainda está bombardeando Damour.—(Exchange Telegraph).

Comemorou-se em Roma

o aniversario da morte do marechal Italo Balbo

ROMA, 28.—Comemorou-se hoje, solenemente, em todos os comandos e aerodromos da aviação italiana, a passagem do primeiro aniversario da morte do marechal Balbo.

No Ministerio do Ar, a cerimonia comemorativa efectuou-se esta manhã, com a assistencia dos elementos militares e civis. Estavam igualmente presentes os representantes das travessias atlanticas que acompanharam Italo Balbo durante dois cruzeiros que o marechal do Ar fez entre a Europa e a America.

Por ocasião de uma visita de inspecção a uma escola de pilotos aviadores, o Duce comemorou tambem com um vibrante discurso a memoria de Italo Balbo, sublinhando os grandes feitos de heroismo do marechal, os quais encontram o seu eco na coragem dos combatentes italianos.—(R. R.).

O principe Paulo

está no Kenya

CIDADE DO CABO, 28.—Soube-se que se encontram no Kenya o principe Paulo, da Yugo-Eslavia, ex-regente daquele país, acompanhado de sua esposa.—(Exchange Telegraph).

Ao efectuar os seus seguros não deixe de consultar a
ULTRAMARINA
Os seus métodos modernos, a sua tradicional correcção, a sua solidez financeira dão a V. Ex.ª a mais segura garantia!
Rua da Prata, 108 (Edificio proprio) Telef. 23348 (PABX-2 linhas) Estado 205

Perspectivas politicas

Completa-se hoje a primeira semana desde que se desencadearam as hostilidades entre a U. R. S. S. e o Reich. O panorama militar é confuso. Do lado russo assinalam-se recuos m alguns pontos da frente. Do lado alemão insiste-se em que a tenacidade da resistencia é a melhor prova dos propositos ofensivos que animavam os sovietes. A batalha das fronteiras tem sido duma extrema violencia.

Entretanto a actividade politica e diplomatica aumenta. Ha indicios seguros de que mais alguns povos se preparam para dizer a sua palavra. O mundo afasta-se, cada vez mais, da tese optimista da localização e das tentativas frustradas para uma paz de compromisso. Pode dizer-se que, praticamente, todas as grandes potencias mundiais, pelo seu poder militar, recursos economicos ou possibilidades demograficas, se encontram envolvidas no conflito. No seu rasto, são numerosos os pequenos paises que já suportam, ou se preparam para suportar, os horrores da guerra.

O Reich regressou do pacto de amizade com os sovietes á concepção do pacto anti-comunista. A operação teve os seus reflexos inevitaveis. Os paises que tradicionalmente se têm associado á luta contra os sovietes aproximaram-se, novamente, do Reich. A Wilhelmstrasse fala na organização duma frente europeia que, a constituir-se, traduziria a ultima modalidade da nova ordem que os acontecimentos dos ultimos meses não permitiram construir.

A Alemanha conta com a colaboração militar da Romenia, da Hungria, da Finlandia e da Eslovaquia, além do concurso efectivo da Italia. A Espanha e a Croacia propõem-se enviar para os campos de batalha os primeiros voluntarios. A Suecia e a Bulgaria, pela sua situação geografica, estão naturalmente indicadas para apoiar ou favorecer a causa do Reich. A França, embora afirmando a sua hostilidade aos sovietes, moderou os propositos de colaboração inicialmente proclamados pelo almirante Darlan.

O «eixo» Roma-Berlim tinha, de inicio, um significado restritamente europeu. O pacto anti-comunista era uma formula de colaboração ideologica. O pacto tripartido, uma aliança militar de sentido mundial. A multiplicidade e a variedade de instrumentos diplomaticos, nem sempre coerentes, é uma fonte de embaraços para os homens de Estado responsaveis; a rapidez desconcertante com que eles são assinados e postos de parte, um motivo de anciedade para as nações que os hão de cumprir.

A farandola dos principios e dos compromissos degnera, facilmente, em confusão. Em Toquio sucedem-se as reuniões dos chefes politicos e militares. A perplexidade do governo traduz-se pelo adiamento das decisões. Desmente-se, categoricamente, a noticia da proxima demissão de Matsuoka. Não é de invejar a posição do ministro dos Estrangeiros niponico. Em agosto de 1939, a amizade de russos e alemães colheu de surpreza o Gaimusho. Ao fim de algum tempo, o general Ott procurou convencer os seus interlocutores japoneses de que um entendimento com os sovietes era capaz de assegurar a vitoria para a causa comum. Sob os olhares benevolos de Berlim, Matsuoka e Estaline trocaram na gare de Moscovo, um cordial aperto de mão. Dois meses depois o Japão é convidado a associar-se, de novo, á luta contra os sovietes.

Sir Stafford Cripps regressou ao seu posto na companhia duma missão numerosa em que ha representantes categorizados do exercito, da marinha e da aviação da Grã-Bretanha. Em Londres e em Moscovo prevalece a ideia de que a cooperação no plano militar, não deve implicar qualquer compromisso, no plano politico. Não é duma aliança que se trata mas duma associação de esforços para realizar um objectivo definido e limitado. A diplomacia do Reich prepara a frente anti-comunista e o ministerio da Propaganda volta a ter um papel essencial na vida da nação. Os chefes militares da Grã-Bretanha encaram a possibilidade de vertebrar uma frente oriental que seria o termo dos seus pesadelos. O Foreign Office não pode ignorar as suas exigencias.—C F.

CURIA

Estancia modelar no centro do pais
Clima temperado
A mais movimentada de Portugal

Agua minero-medicinal com aplicações terapeuticas bem definidas. Doenças dos rins e bexiga. Calculose urica, oxálica e fosfática. Pielonefrites, cistites cronicas. Gôta, reumatismo cronico. Hipertensão arterial.

Balneario completo—Electroterapia—Laboratorio de analises clinicas.

Do relatorio clinico de 1940 verifica-se que 98,5 % dos doentes que frequentaram a estancia com litiase renal, 94,3 % dos doentes com reumatismos (cronico, gotoso, etc.) e 84 % dos doentes com hipertensão arterial, obtiveram melhoras acentuadas.

Direcção clinica do prof. dr. Angelo da Fonseca. Medicos adjuntos: Prof. dr. Tristão Ribeiro e dr. Manuel Pires. Director do laboratorio: Prof. dr. Meliço Silvestre. Medico adjunto: dr. Henrique de Oliveira.

Parque frondoso e grande lago. Festas, diversões e centro de turismo. Estação de cura: 1 de junho a 15 de outubro. Hoteis com regime dietético abertos todo o ano.

DEPOSITOS: Lisboa—Pestana, Branco & Fernandes, Ld.ª; Rua dos Sapateiros, 39, 1.º. Porto—Alfredo Ribeiro, Suc.; Rua dos Caldeireiros, 109.

PALACE HOTEL DA CURÍA

O mais completo hotel de Portugal

O maior conforto e economia. **PISCINA** e campos de jogos. **Diaria desde 40$00.** E' facultativo tomar refeições no **Palace Hotel do Bussaco e Hotel Astoria de Coimbra** Informações: Directores destes hoteis. E em Lisboa: Rossio, 108 — Telef.: 27450.

Termas de Caldelas

Cura dos doentes do intestino. Estancia de repouso e regimens, devidamente saneada.

Abertura a 10 de Junho

Parque Palace Pensão

Telefone 5 0813 e 4 6780

RUA RODRIGUES SAMPAIO, 172

A melhor, a mais luxuosa e a mais confortavel pensão de Lisboa. Telefones em todos os quartos, aquecimento central e elevador. Oferece-lhes comodidades de grande hotel a preços de pensão. Selecção rigorosa.

TERMAS DE CALDELAS

Doenças do aparelho digestivo

CINDROMOS COLIBACILARES

10 de Junho a 10 de Outubro

Ha 7 anos...

que detem o record mundial de precisão. É êste o titulo que recomenda o Omega - o relógio que dêsde 1933 vem vencendo seguidamente o record mundial de precisão, disputado anualmente pelas mais conhecidas marcas de relógios, no Real Observatorio de Teddington, na Inglaterra.

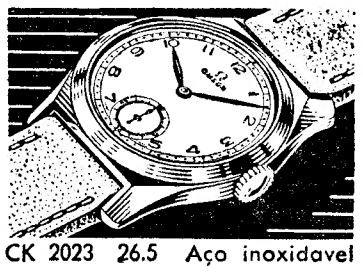

CK 2023 26.5 Aço inoxidavel

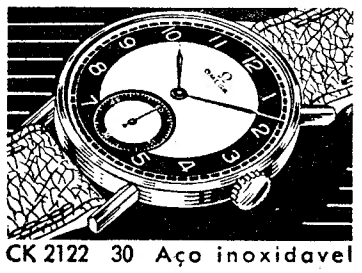

CK 2122 30 Aço inoxidavel

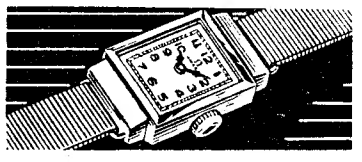

CK 608 T 12.6
Aço inoxidavel

OMEGA

RECORD MUNDIAL DE PRECISÃO

CALDELAS

GRANDE HOTEL DA BELA VISTA

O melhor da Estancia completamente modernizado. ABERTURA A 10 DE JUNHO

RILEY INSTITUTE

Linguas vivas
e Comercio
R. DO SALITRE, 82

Mobilias Alentejanas e Modernas esmaltadas em todas as côres

GABRIEL D'OLIVEIRA AMARAL

A casa mais especialisada no genero, As maiores oficinas e a casa que mais barato vende.

Executa-se qualquer desenho apresentado pelo cliente. Pede-se a V. Ex.as uma visita, a titulo de experiencia; na Rua de Santa Barbara, 25, telefone 5 0635, ou nas oficinas na Rua Particular, á rua Manuel Soares Guedes, letras A A, Lisboa.

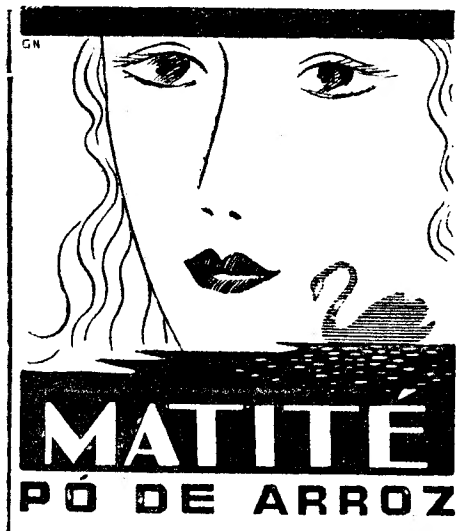

MATITÉ
PÓ DE ARROZ

O pó que usam as estrelas de Hollywood

O que vamos referir passou-se em Hollywood vai pouco mais ou menos para um ano.

Uma celebre estrela de cinema estava a filmar, havia mais de cinco horas, debaixo da luz violentissima dos projectores. A temperatura do estudio era duas vezes mais pesada que a do mais torrido dia de verão. Surpreendiam-se o realizador e as diversas colegas da artista, que assistiam á filmagem de que ela conservasse o aveludado-mate do rosto, muito bem empoado, resistindo ao horrivel calor que fazia. Preguntaram-lhe como conseguia ter assim o rosto, sempre no mesmo tom. Respondeu: «Como consigo isto? Facilmente. Usando o Pó Matité».

Foi geral o assombro. E dai para diante, as «estrelas» de cinema começavam todas a usar, com absoluto exito, o Pó Matité. Maior maravilha não se havia nunca encontrado. As suas dez côres, e principalmente «Rachel Foncé», «Rachel Chair» e «Ocre Pêche», são hoje usadas em todo o mundo.

O Pó Matité, sem talco, resiste tambem á chuva e ao vento. Dá mocidade a todos os rostos. Encontra-se á venda em todos os estabelecimentos da especialidade.

L.T. PIVER

ERICEIRA

A PRAIA IDEAL PARA AS CREANÇAS

BELEZAS NATURAIS, LINDOS ARREDORES — UMA POUSADA, MAGNIFICAS PENSÕES E RESTAURANTES — CAFES MODERNOS, PASTELARIAS, LEITARIAS E BARS — CINEMA, CASINO E PARQUE DE DIVERTIMENTOS — CAMPO DE JOGOS DIVERSOS — BALNEARIOS

Informações — JUNTA DE TURISMO DA ERICEIRA — Telefone 22

CAFÉ MADRID

Rua 1.º Dezembro, 69

SERVE OPTIMAMENTE:

Almoços Especiais.....	9$00	Jantares completos.....	12$00
» à Madrid	11$00	Ceia dos Teatros.....	6$00
Cerveja com aperitivos....	1$50	Café 100 % café.....	$80

Companhia Maritima Frutera, S. A.
CADIZ

Para **BILBAO**

o N/M «DARRO»

em 10 de Julho

O AGENTE

MANUEL PEREIRA JUNIOR

LISBOA
R. Bernardino Costa, 41
Telef. 2 2711 / 2 2291 / 92 / 93

PORTO
R. S. Francisco, 7
Telef. 392

UNIÃO ELÈCTRICA PORTUGUESA

S. A. R. L.

SEDE:—RUA DUQUE DE LOULÉ, 240—PORTO

serviço de obrigações

Conforme estava anunciado, procedeu-se hoje ao sorteio, para efeito de amortização, de 1.885 obrigações desta Sociedade, sendo 754 da 5.ª série e 1.131 da 6.ª série.

A sorte recaiu nos seguintes titulos:

DE UMA OBRIGAÇÃO:

340	3.342	4.056	5.518	5.573	7.085	8.525	20.658	21.681	22.504
532	3.458	4.116	5.529	5.869	7.642	8.527	20.725	21.778	22.602
1.006	3.547	4.445	5.536	6.199	7.697	8.557	21.065	22.144	—
2.137	3.572	4.459	5.537	6.828	7.717	8.558	21.606	22.160	—
2.177	3.797	4.543	5.538	6.888	7.801	8.585	21.615	22.217	—
2.428	3.895	5.241	5.554	6.898	8.047	8.637	21.678	22.233	—
3.335	4.038	5.480	5.564	6.899	8.502	8.847	21.679	22.251	—

DE CINCO OBRIGAÇÕES:

9.205	10.405	12.550	13.436	23.614	24.737	25.493	26.483	28.179	29.170
9.316	10.555	12.698	14.251	23.851	24.784	25.508	26.575	28.238	—
9.389	10.683	12.726	14.309	23.990	24.868	25.556	26.621	28.320	—
9.391	10.690	13.124	14.357	24.040	25.130	25.848	27.479	28.459	—
9.392	10.742	13.203	22.887	24.068	25.153	25.927	27.525	28.583	—
9.540	11.517	13.346	23.111	24.265	25.331	25.939	27.533	28.630	—
9.657	11.726	13.393	23.337	24.306	25.432	25.968	27.696	28.768	—
10.231	12.302	13.427	23.413	24.325	25.456	26.185	27.705	28.844	—
10.362	12.337	13.429	23.439	24.667	25.487	26.423	28.095	28.969	—

DE DEZ OBRIGAÇÕES:

14.972	16.235	17.641	18.798	29.767	32.469	33.564	36.477	38.172	39.545
14.974	16.306	17.856	18.819	30.075	32.646	33.610	36.543	38.258	39.652
15.024	16.350	17.863	19.218	30.132	32.655	34.385	36.610	38.475	39.657
15.044	16.520	17.867	19.301	30.601	32.677	34.471	36.624	38.555	39.673
15.056	16.522	17.982	19.341	30.655	32.698	34.657	36.642	38.565	39.942
15.495	16.525	17.985	19.343	30.686	32.895	34.918	36.643	38.666	—
15.547	16.580	17.989	19.407	30.734	32.911	35.537	36.650	38.738	—
15.628	16.849	18.330	19.424	30.795	33.019	35.789	36.772	38.749	—
15.688	16.853	18.371	19.523	30.873	33.047	35.892	36.861	38.967	—
15.694	16.931	18.486	20.172	30.919	33.176	35.977	37.323	39.009	—
16.062	17.004	18.676	20.230	30.970	33.265	36.116	37.499	39.051	—
16.063	17.249	18.680	20.240	31.131	33.453	36.308	37.773	39.130	—
16.232	17.286	18.681	20.324	31.196	33.500	36.435	37.854	39.371	—
16.234	17.381	18.686	29.408	32.120	33.518	36.459	37.855	39.488	—

DE CEM OBRIGAÇÕES:

40.043

O pagamento das obrigações sorteadas, pelo seu valor nominal, assim como o pagamento dos cupões n.º 11 da 5.ª série e n.º 8 da 6.ª série, efectuar-se-á a partir de 1 de Julho p. f., todos os dias uteis, excepto aos sabados, no Banco Pinto & Sotto Mayor, em Lisboa e Porto.

O valor de cada um dos referidos cupões é de 2$50 por obrigação.

Pôrto, 20 de Junho de 1941.

A GERENCIA

NUMEROS PREMIADOS NA LOTARIA DE HOJE

8429..... **400.000$**
893..... **30.000$**
4612..... **10.000$**
8428..... **2.100$**
8430..... **2.100$**

Premiados com 1.000$00

252 894 1621 2286 2390 2966 3550 4090 4101 4646 4665 5396 6350 7179 7206 7702 8552 9878

Premiados com 300$00

DEZENA

25 33 55 56 58 66 75 88

CENTENA

137 145 203 219 223 229 242 245 380 401 428 432 434 459 566 623 629 630 745 767 788 789 849 852 880 914 916 923 934

MIL

1018 1050 1084 1089 1117 1123 1166 1244 1272 1274 1303 1386 1399 1406 1413 1446 1451 1495 1591 1613 1661 1664 1668 1679 1710 1816 1840 1875 1880 1895 1902 1920 1982

DOIS MIL

2000 2025 2086 2145 2159 2160 2182 2191 2209 2215 2246 2273 2302 2330 2387 2420 2445 2541 2564 2581 2601 2665 2678 2686 2778 2781 2803 2822 2830 2843 2848 2888 2883 2890

TRÊS MIL

3085 3111 3113 3120 3125 3148 3153 3171 3207 3239 3251 3259 3288 3338 3376 3391 3393 3450 3453 3372 3439 3544 3560 3613 3622 3631 3648 3655 3668 3791 3792 3836 3880 3912 3981

QUATRO MIL

4077 4146 4197 4225 4276 4296 4400 4449 4460 4475 4518 4532 4578 4591 4616 4699 4721 4745 4931 4980 4981

CINCO MIL

5013 5059 5064 5083 5095 5100 5235 5303 5398 5445 5455 5461 5494 5500 5525 5583 5587 5650 5670 5673 5859 5862 5887 5903 5911 5957 5987 5998

SEIS MIL

6013 6037 6090 6146 6177 6185 6260 6269 6303 6307 6320 6323 6346 6455 6466 6620 6638 6765 6886 6917 6953 6996

SETE MIL

7011 7041 7045 7074 7158 7226 7278 7280 7301 7345 7395 7422 7440 7470 7473 7485 7506 7541 7558 7561 7603 7633 7638 7680 7703 7765 7824 7842 7896 7901 7937 7987

OITO MIL

8051 8060 8100 8104 8131 8235 8271 8296 8328 8333 8357 8376 8381 8455 8502 8518 8520 8570 8606 8630 8695 8697 8702 8708 8729 8814 8824 8876 8912 8927 8945 8946 8948 8974

NOVE MIL

9023 9050 9055 9057 9081 9134 9140 9159 9193 9230 9234 9237 9262 9263 9268 9337 9379 9442 9527 9573 9602 9640 9645 9701 9702 9718 9724 9759 9760 9802 9850 9860 9911 9931

Os numeros terminados em **8**, **9** e **0** são premiados com 200$00, por corresponderem respectivamente ás terminações do 1.º premio e suas aproximações.

Os numeros de **8401** a **8500**, são premiados com 200$00, por corresponderem á centena do **1.º** premio.

Os numeros de **891** a **900** e de **4611** a **4620**, são premiados com **200$00** por corresponderem respectivamente ás dezenas do **2.º** e **3.º** premios.

Avisamos os nossos leitores de que devem consultar a lista oficial da Misericordia.

A **CASA DA SORTE**

distribuiu, hoje, em cautelas,

mais um Premio Grande

— outro número certo do seu sortido:

4 6 1 2

10.000$00

A CASA DA SORTE

continúa a sentir a alegria da alegria que leva a muitos lares!

HOJE E SEMPRE:

Casa da Sorte

LISBOA — PORTO — BRAGA

Clínica Médico-Veterinária das Avenidas

do **Dr. Bruto da Costa**

R. Pinheiro Chagas, 16, r.c. (ao Saldanha, defronte da Maternidade Dr. Alfredo da Costa)
Telef. 43139

Consultas das 11,30 ás 12,30 e das 16 ás 17,30
Banhos e tosquias — Tratamentos por raios ultra-violetas e infra-vermelhos, na Clinica do Carmo.
Tel. 2 8842.

Pensão Belga

Primorosas instalações em Palacete proprio — R. Actor Tasso, 11, Tel. 40529 — de luxo, com todo o conforto moderno, agua corrente quente e fria em todos os quartos, aquecimento central, sala de visitas e cozinha francesa.

Ambiente e serviço de bom hotel, apreços resumidos.

LA BALOISE

Companhia de Seguros contra Riscos de Transportes

No anuncio ontem publicado, referente ao Balanço de 1940, na ultima linha das contas do ACTIVO, deve lêr-se «Juros não vencidos a receber sôbre papeis de credito».

Por sua vez, no PASSIVO, onde se lê «Dividendo vencido não reclamado Esc. 6.280$00, deverá lêr-se Esc. 6.280$55.

Sorte Grande!...

8429 400.000$00

Bilhete inteiro, certo, vendido a um cliente, que joga ha muitos meses com este numero

8428 e 8430 com 2:300$00

cada e mais 40 Bilhetes da centena da Sorte Grande!...

Vendidos na

CASA JOSÉ PEDRO

Rua do Ouro, 203

Esta feliz casa vai entrar agora em Maré de Sorte, pois que começou a vender a Sorte Grande na vespera de S. PEDRO.

Grande palpite em vender novamente os **400 contos** na proxima Extracção.

Bilhetes e fracções, preços correntes.

Breitling

O UNICO CRONOGRAFO APROVADO PELA
AVIAÇÃO PORTUGUESA
CONSTRUÇÃO PERFEITA

Modelos de 1941 em OURO, PLAQUÈ e AÇO INOXIDAVEL 742, 734, 736, 734 com totalizador de 12 horas. 737 completamente impermeavel e inquebravel.

Prefiram BREITLING

INTERESSANTE

LEILÃO

de mobilias, estofos e adornos de fabricação estrangeira

RUA FIALHO DE ALMEIDA, 22, 2.º

BAIRRO AZUL

Amanhã, ás 14 e ás 21 horas

Por retirada de distinto clinico estrangeiro, muito conhecido na nossa melhor sociedade:

SERA' VENDIDO PELAS MELHORES OFERTAS o completo e bonito RECHEIO, composto de boas mobilias modernas, em contraplacado; estofos de optima fabricação, «cârpettes» PERSA e outras; *pratas, cristais, serviços* de finas porcelanas, *maquina de costura «Singer»*, *casa de banho* completa, *fogão «Junquer's»* para gás, *armarios*-roupeiros e muitos outros objectos, conforme *anuncio discriminativo que publicamos amanhã*. Esta almoeda é feita sob a

Direcção de: JAYME SILVA *Pregoeiro: AUGUSTO MESQUITA*

LEILÃO

de MOBILIAS MODERNAS E ADORNOS

Amanhã, domingo, às 14 e 21 h.

Por partida para o Mexico do Ex.mo Sr. **Rafael Cruces Matesans,** será vendido todo o recheio na

R. S.TO ANTONIO DOS CAPUCHOS, 2-B r/c Esq.

(predios novos)

Constando principalmente de:

BONITA MOBILIA de ESCRITORIO em **contraplacado** c/5 peças, interessante **mobilia quarto casal pulida c/frentes placadas e chiffounier,** dita de pessoa **esmaltada,** relogio contraplacado, boa **mobilia casa de jantar** contraplacada, **rico piano alemão, armado em ferro cordas cruzadas «C. OTTO», carpettes, mesas placadas,** candeeiros, mesa de chá c/cromados, bonitas peças em prata e serviço **de almoço e salvas trabalhadas,** aguarelas de **ROQUE GAMEIRO** e outras de conhecidos pintores espanhois, livros de bons autores tais como **B. P. GALDOS «EPISODIOS NACIONALES», ESQUENTADOR AUTOMATICO F. A. G. BANHEIRA FERRO ESMALTADO,** toalheiros, espelhos carpettes, cortinados, **MAPLES EM PELE E FINA TAPEÇARIA, CHAPELEIRO** contraplacado, pratos de parede «Talavera», 1 jarrão cobre antigo, cristais, **serviço de jantar, chá, café** serviço de copos e muitas louças, aparelho **T. S. F.,** passadeira, esmalte, **ALUMINIO** e muitos lotes.

Pregoeiro
A. PINTASSILGO

Os combates

na frente oriental

caracterizam-se

por grandes embates

de forças mecanizadas

(Continuação da pagina central)

que em todos os empenhamentos aereos a aviação germano-romena dominou nitidamente a aviação russa da qual se destruiu grande numero de aparelhos.

Com o titulo: «Seguros da vitoria, estamos serenos», o «Viatza» escreve: «A experiencia da guerra conduzida ha dois anos pela Alemanha ensina-nos que o anuncio dos resultados decisivos só deve fazer-se quando tal anuncio não prejudicar o desenvolvímento das operações em curso. Estamos certos de que não teremos muito que esperar pelo anuncio dos nossos sucessos.—(O. F. I.).

Reabertura dos teatros de Bucareste

BUCARESTE, 28.—Os teatros da capital reabrem hoje. O director geral dos teatros e «music-halls» romenos ordenou a reabertura das casas de espectaculo, considerando que ela constitue uma decisão patriotica.—(O. F. I.).

A luta aerea russo-hungara

BUDAPESTE, 28 — Durante a manhã, num combate travado entre bombardeiros russos e hungaros, foram abatidos 6 aeroplanos sovieticos e 2 hungaros.

A aviação hungara continua a atacar com a maior energia objectivos militares em territorio russo.—(U. P.).

Combates aereos na Finlandia

HELSINQUIA, 28.—Foi publicado um comunicado especial anunciando que durante o dia de ontem, nos combates aereos travados entre os aeroplanos finlandeses e russos, foram abatidos 8 aparelhos sovieticos e 2 finlandeses.

Por sua vez, as baterias anti-aereas finlandesas abateram um total de 4 bombardeiros russos.—(U. P.).

Comunicado alemão

GRANDE QUARTEL GENERAL DO FUEHRER, 28. — O Supremo Comando das Forças Armadas Alemãs comunica: «Os nossos grandes êxitos no teatro da guerra de Leste serão comunicados especialmente durante o dia de amanhã». — (D. N. B.).

Comunicado sovietico

MOSCOVO, 28 — Comunicado do Grande Quartel General do Exercito Sovietico:

«Durante as operações militares de ontem, as nossas tropas realizaram numerosos fortes contra-ataques ás posições alemães na area de Skuleni, na frente da Bessarábia, destruindo os preparativos que o inimigo estava a fazer para desencadear uma ofensiva em grande escala. Numerosas formações de bombardeiros russos tomaram parte nesta acção, bombardeando violentamente as concentrações inimigas e destruindo grande numero de carros blindados e de outro material de guerra. A artilharia movel anti-aerea alemã fez intensissimo fogo e derrubou 14 dos nossos bombardeiros.

Depois de encarniçadas batalhas travadas durante o dia de ontem, as nossas tropas retiraram em direcção a Siaulai, Vilna e Baranovitchi para novas posições fortificadas préviamente preparadas. Nestas batalhas encarniçadas de ambos os lados registaram-se grandes baixas, embora as do inimigo fossem superiores em consequencia das posições que ocupavamos serem menos expostas. O inimigo perdeu para cima de 100 carros blindados e grandes quantidades de material de guerra. Por nossa vez perdemos 63 carros blindados.

Nas zonas de Luck e Lwow estão a travar-se encarniçadas batalhas. Os alemães estão a atirar para a frente

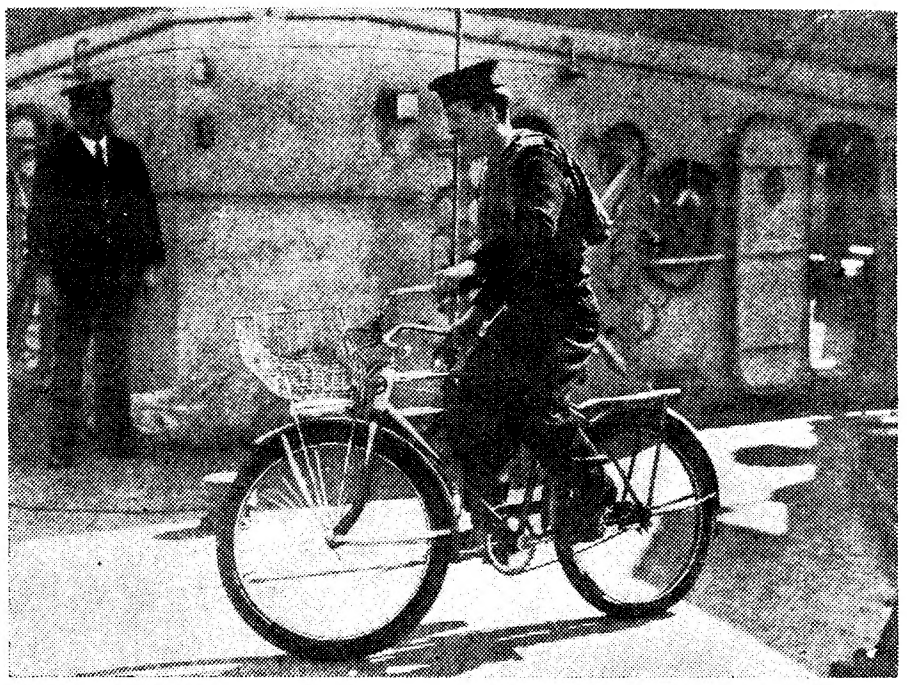

A bordo dos «destroyers» americanos cedidos á Inglaterra, alguns serviços fazem-se de bicicleta, seguindo o costume usado na marinha dos Estados Unidos

consideraveis contingentes de tropas com o objectivo de quebrar, custe o que custar, a nossa linha de resistencia. Até agora todos os esforços do inimigo nesse sentido têm resultado infrutiferos.

Na area de Minsk as nossas tropas repeliram eficientemente grandes forças de «tanks» alemães, destruindo algumas dezenas destas maquinas de guerra. A nossa aviação cooperou neste ataque e com as suas cargas de explosivos destruiu muitos «tanks» inimigos e pôs fora de combate outros.

A sudueste dos pantanos de Rokitno, depois de violentos combates, obrigámos as forças motorizadas a recuar. No campo de luta o inimigo deixou muitos carros destroçados e muitos mortos e feridos.

Desde Przemysl até o Mar Negro as nossas tropas conservam firmemente toda a linha fronteiriça.

Nas operações de ontem fizemos um total de 1.867 prisioneiros alemães e romenos e apreendemos muito material de guerra.

As nossas forças aereas voltaram a bombardear repetidamente Bucareste, os campos petroliferos romenos de Ploesti, Varsovia, Dantzig, Constanza, Koenigsberg e varios centros de concentrações de tropas alemãs na Finlandia».—(United Press).

A missão militar inglesa

enviada á Russia

LONDRES, 28. — O coronel Exham, que faz parte da missão que acompanha «sir» Stafford Cripps á Russia, tem prestado serviços em varios países, possuindo profundos conhecimentos do Extremo Oriente, principalmente da Malaia. Tem tambem conhecimento dos Estados Balticos e da Polonia.

O vice-marechal do Ar, Collier, serviu ultimamente como director da cooperação aliada, fazendo parte do Estado Maior do Ar no Quartel General da R. A. F. em França e director das informações aereas desde março findo. Tem grandes conhecimentos das linguas russa e estonia, assim como do alemão. Tambem serviu em esquadrilhas, tanto de caça como de bombardeiros.

O general MacFarlane é considerado o maior perito britanico sôbre o exercito germanico, devido á observação que pôde fazer directamente da organização militar alemã e sôbre a materia de metodos da «Guerra Relampago» emquanto esteve na Alemanha. Prestou serviço numa importante secção de B. E. F. em França, sendo mais tarde segundo comandante da praça de Gibraltar, tendo regressado a Inglaterra ha alguns meses.—(E. T.).

A posição do Japão

não será definida por emquanto

TOQUIO, 28—Um representante oficial do governo declarou na conferencia dos jornalistas que o Japão não fará, por emquanto, qualquer declaração acêrca da sua atitude perante o conflito russo-alemão. Disse que a questão era «extremamente delicada» e acrescentou que os embarques de material de guerra americanos para a Russia colocariam o Japão numa situação extremamente embaraçosa.—(Exchange Telegraph).

Noticias diversas

Prisão de comunistas em Marselha

MARSELHA, 28.—A Policia informa que devido á guerra da Alemanha com a Russia, a actividade dos comunistas recrudesceu extraordinariamente, tendo sido presos durante o dia de ontem 75 comunistas.

Em diversas buscas passadas pela Policia a diversos locais de Marselha foram encontradas importantes quantidades de explosivos para a fabricação de bombas e armas e munições, assim como material de propaganda subversiva.—(United Press).

A opinião britanica repudia a ideia de paz com o Reich

LONDRES, 28 — A ultima consulta feita pelo Instituto Gallup á opinião publica de toda a Grã-Bretanha demonstra que o publico britanico é cada vez mais contrario a uma paz negociada com a Alemanha. A consulta, feita nos dias que se seguiram ao debate parlamentar sobre a campanha de Creta na Camara dos Comuns e antes do conflito russo-germanico, veio provar claramente que nem os reveses sofridos na Grecia, na Libia ou em Creta, nem os boatos de paz, foram capazes de abalar a determinação britanica. 82 por cento reprovaram qualquer discussão de propostas de paz. Semelhante percentagem, ha seis meses e ha um ano era de 70 por cento.—(E. T.).

Os Estados Unidos

vão enviar

com urgencia

para Inglaterra

aviões de transporte de tropas

NOVA YORK, 28—O presidente da Associação de Transportes Aereos da America, Edgar Gorrell, comunicou aos dirigentes das linhas aereas dos Estados Unidos que tinham de transferir 12 aviões de transporte para a Grã-Bretanha num prazo de 4 dias, e mais 12 no dia 1 de agosto. A Inglaterra, declarou, precisa de aviões para o transporte de tropas tanto no oriente, como em outras partes. As linhas de navegação aereas privadas dos Estados Unidos já transferiram para a Grã-Bretanha 22 % dos seus aparelhos. Até agora a Inglaterra obteve 103 aviões de transporte da America. As 16 maiores linhas aereas dos Estados Unidos possuem á data 358 aparelhos.—(E. T.).

Mais bombardeiros para Inglaterra

OTTAWA, 28—Procedentes dos Estados Unidos chegaram ao Canadá durante o dia de ontem 45 bombardeiros, que vão seguir imediatamente para a Inglaterra, pelos seus proprios meios.—(United Press).

A solidariedade anglo-americana

LONDRES, 28 — Foi pedido a todos os armadores britanicos que hasteassem a bandeira dos Estados Unidos, juntamente com a bandeira britanica, nos seus navios, no dia 4 de julho, aniversario da independencia americana. Esta proposta justifica-se como «uma manifestação de simpatia e gratidão pelo auxilio que a Grã-Bretanha está a receber dos Estados Unidos».—(E. T.).

Espionagem no Mexico

CIDADE DO MEXICO, 28.—As autoridades policiais mexicanas anunciam que foram presos seis proeminentes homens de negocio, em Tampico, acusados de exercerem uma activa espionagem a favor da Alemanha. Quatro dos presos são de nacionalidade espanhola e os dois restantes de nacionalidade mexicana.

Na residencia dos presos os agentes federais encontraram codigos secretos, mapas e correspondencia pela qual se verifica que os presos trabalhavam para os nazis. Nos estabelecimentos e armazens dos presos foi tambem encontrada documentação secreta e outra considerada da maior importancia para as autoridades mexicanas.

Os presos foram já enviados de Tampico para a cidade do Mexico.—(United Press).

LINITA

E' o unico colchão de arame que tem condições proprias para evitar a aderencia de parasitas R. D. Pedro V, 75. Telefone 2 5448.

PASSEIOS FLUVIAIS A' BARRA

Com escala por Belem

Hoje o «NORTE-EXPRESSO» parte da P. do Comercio (C. das Colunas) ás 22 horas.

Partida de Belem ás 22 e 20 horas. De Lisboa Esc. 6$50 ida e volta. De Belem Esc. 5$00 ida e volta.

Serviço de «Bar» e T. S. F.

COMER—NÃO FINGIR...

Mês 180$00—Optimo tratamento

Só na Rua da Prata, 250, 3.º-Esq.

O verão no Palacio Hotel do Bussaco

«Rendez-vous» habitual das melhores Familias de Portugal. Todos os requisitos do progresso. Grandiosa e secular Floresta. E' permitido tomar refeições no *Palace Hotel da Curia* e no *Hotel Astoria de Coimbra*. Informações: Directores destes Hoteis. E em Lisboa: Rossio, 108, Telef.: 27450.

Praia das Maçãs

Vivenda moderna, bem mobilada, no pinhal, junto á praia, 12 divisões, instalação de agua quente e fria, garagem. Aluga Prieto.

DOMINGO, 29

às 12,30 horas

Cocktail Dançante

no Bar e no Terraço

PALM BEACH CLUB

CASCAIS

BAR • RESTAURANT • CHA' • DANCING

Telef. Cascais, 186

ARCADIA Dancing Bar HOJE — **FESTAS DE S. PEDRO**

com novos numeros de Variedades e a orquestra LUSO BRASILEIRA.